



Alojamiento web

Copyright © grito2003, S.L.

grito.net le ofrece los siguientes planes de alojamiento web compartido:

Plan μ	Plan α	Plan β	Plan γ
<ul style="list-style-type: none"> ■ 100MB de espacio ■ 2GB transferencia ■ 10 cuentas email ■ AntiSPAM/Antivirus ■ cPanel castellano ■ Backup cada 2 días ■ Equipos en España <p>1,95€/mes anual</p>	<ul style="list-style-type: none"> ■ 300MB de espacio ■ 4GB transferencia ■ 100 cuentas email ■ 10 BBDD MySQL ■ cPanel castellano ■ Backup cada 2 días ■ AntiSPAM/Antivirus ■ Equipos en España <p>3,90€/mes anual 4,25€/mes mensual</p>	<ul style="list-style-type: none"> ■ 600MB de espacio ■ 10GB transferencia ■ 400 cuentas email ■ 40 BBDD MySQL ■ cPanel castellano ■ Backup cada 2 días ■ AntiSPAM/Antivirus ■ Equipos en España <p>7,80€/mes anual 8,50€/mes mensual</p>	<ul style="list-style-type: none"> ■ 1200MB de espacio ■ 20GB transferencia ■ 800 cuentas email ■ 80 BBDD MySQL ■ cPanel castellano ■ Backup cada 2 días ■ AntiSPAM/Antivirus ■ Equipos en España <p>12,60€/mes anual 13,75€/mes mensual</p>

grito.net le ofrece los siguientes planes de alojamiento web revendedor:

Plan ϵ	Plan ω
<ul style="list-style-type: none"> ■ 1,5GB de espacio ■ 30GB de transferencia ■ 10 clientes alojados ■ Correos ilimitados ■ BBDD ilimitadas ■ cPanel/WHM castellano ■ Backup cada 2 días ■ Equipos en España <p>17,30€/mes anual 18,90€/mes mensual</p>	<ul style="list-style-type: none"> ■ 4GB de espacio ■ 100GB de transferencia ■ 30 clientes alojados ■ Correos ilimitados ■ BBDD ilimitadas ■ cPanel/WHM castellano ■ Backup cada 2 días ■ Equipos en España <p>39,40€/mes anual 43,00€/mes mensual</p>

Ampliaciones y excesos

Ampliaciones en planes de alojamiento web compartido

Las ampliaciones de espacio en los planes de alojamiento web compartido se pueden realizar añadiendo packs de 50MB de espacio.

Las ampliaciones de transferencia en los planes de alojamiento web compartido se pueden realizar añadiendo packs de 1GB de transferencia.

	Plan mu	Plan alfa	Plan beta	Plan gamma
espacio	-	0,30 €/50MB	0,20 €/50MB	0,18 €/50MB
transferencia	-	1,50 €/GB	1 €/GB	0,80€/GB

Ampliaciones en planes de alojamiento revendedor

Las ampliaciones de espacio en los planes de alojamiento web revendedor se pueden realizar añadiendo packs de 100MB de espacio.

Las ampliaciones de transferencia en los planes de alojamiento web revendedor se pueden realizar añadiendo packs de 5GB de transferencia.

	Plan epsilon	Plan omega
espacio	0,30 €/100MB	0,25 €/100MB
transferencia	3 €/5GB	2,50 €/5GB

Excesos de transferencia

El exceso de transferencia tiene una tarifa de **2 €/GB**.

En el momento en que su página web haya consumido el 80% de su transferencia mensual máxima contratada, recibirá un email que se lo indicará. A partir de este momento tendrá dos opciones:

a) Abonar los GB extras que desee contratar para el mes en curso. El mes siguiente volverá a disponer de la transferencia mensual contratada con el plan.

b) No contratar GB extras. En cuanto se sobrepase el límite de transferencia la página quedará suspendida hasta el mes siguiente o hasta que añada, desde su Zona de Clientes, los GB extras que considere oportunos.

Certificado SSL

Con la compra de un certificado digital podrá disponer de un certificado seguro (SSL) propio.

Los certificados SSL se contratan de forma anual (generalmente) y se han de ir renovando periódicamente. Tanto el alta como las posteriores renovaciones se facturan a **59 €/año**.

¿Certificado SSL compartido o certificado SSL propio?

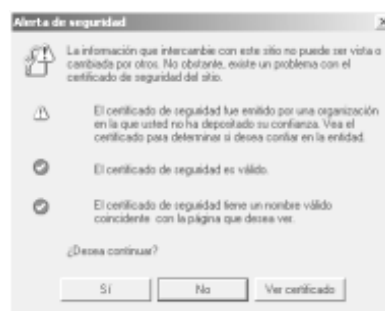

Con el certificado SSL compartido aparece un aviso en el navegador con el siguiente mensaje: "el certificado de seguridad fue emitido por una organización en la que usted no ha depositado su confianza. Vea el certificado para determinar si desea confiar en la entidad".

Probablemente mucha gente desconfiará ante este tipo de mensaje en el navegador. De todas formas, la conexión es encriptada igualmente. Deberá tener en cuenta sin embargo, que al servidor SSL compartido accederá a través del nombre del servidor en el que esté alojado y no usando su nombre de dominio.

En principio para recoger datos poco delicados de un formulario, no es imprescindible el uso de un certificado SSL propio. Los SSL compartidos son una solución, pero si se trata de un proyecto serio, es recomendable usar un certificado SSL oficial que ofrecerá a sus clientes/visitantes mucha más tranquilidad.



Para disponer de un certificado SSL propio necesitará también disponer de una IP propia. Es un requisito básico por cuestiones técnicas. Disponer de una IP propia para el servidor seguro, supone añadir 12 €/año al precio del alojamiento o si se contrata mensualmente 1 €/mes y 6 € de alta.

Contratar un certificado SSL propio añadiendo la IP propia tiene un precio de 71 €/año.